

PRISE EN CHARGE INTÉGRÉE DES MALADIES DE L'ENFANT
COURS COMPLÉMENTAIRE SUR LE VIH/SIDA

RECUEIL DE PHOTOGRAPHIES

Organisation mondiale de la Santé et UNICEF
2008

Catalogage à la source: Bibliothèque de l'OMS

Prise en charge intégrée des maladies de l'enfant : cours complémentaire sur le VIH/sida.

8 v.

Contenu: Guide de l'animateur -- Introduction -- Module 1. Rappel de la PCIME et mises à jour techniques -- Module 2. Évaluer, classer et prendre en charge l'enfant pour le VIH/sida -- Module 3. Conseil à la mère VIH positive -- Module 4. Suivi et soins chroniques des enfants exposés au VIH ou infectés par le VIH -- Livret de tableaux. Prise en charge intégrée des maladies de l'enfant dans les régions à forte prévalence du VIH -- Recueil de photographies.

1.Infection à VIH - diagnostic. 2.Infection à VIH - thérapeutique. 3.SIDA - diagnostic. 4.SIDA - thérapeutique. 5.Nourrisson. 6.Enfant. 7.Gestion maladie. 8.Matériel enseignement. I.Organisation mondiale de la Santé. II.UNICEF III.Titre : Cours complémentaire sur la PCIME dans le VIH/sida. IV.Titre : Cours complémentaire sur le VIH/sida

ISBN 978 92 4 259437 9

(classification NLM: WC 503.2)

© **Organisation mondiale de la Santé 2008**

Tous droits réservés. Il est possible de se procurer les publications de l'Organisation mondiale de la Santé auprès des Editions de l'OMS, Organisation mondiale de la Santé, 20 avenue Appia, 1211 Genève 27 (Suisse) (téléphone : +41 22 791 3264 ; télécopie : +41 22 791 4857 ; adresse électronique : bookorders@who.int). Les demandes relatives à la permission de reproduire ou de traduire des publications de l'OMS – que ce soit pour la vente ou une diffusion non commerciale – doivent être envoyées aux Editions de l'OMS, à l'adresse ci-dessus (télécopie : +41 22 791 4806 ; adresse électronique : permissions@who.int).

Les appellations employées dans la présente publication et la présentation des données qui y figurent n'impliquent de la part de l'Organisation mondiale de la Santé aucune prise de position quant au statut juridique des pays, territoires, villes ou zones, ou de leurs autorités, ni quant au tracé de leurs frontières ou limites. Les lignes en pointillé sur les cartes représentent des frontières approximatives dont le tracé peut ne pas avoir fait l'objet d'un accord définitif.

La mention de firmes et de produits commerciaux ne signifie pas que ces firmes et ces produits commerciaux sont agréés ou recommandés par l'Organisation mondiale de la Santé, de préférence à d'autres de nature analogue. Sauf erreur ou omission, une majuscule initiale indique qu'il s'agit d'un nom déposé.

L'Organisation mondiale de la Santé a pris toutes les précautions raisonnables pour vérifier les informations contenues dans la présente publication. Toutefois, le matériel publié est diffusé sans aucune garantie, expresse ou implicite. La responsabilité de l'interprétation et de l'utilisation dudit matériel incombe au lecteur. En aucun cas, l'Organisation mondiale de la Santé ne saurait être tenue responsable des préjudices subis du fait de son utilisation.

SKIN AND MOUTH CONDITIONS INDEX

1. Itching skin	pages 4 - 5
1a	Contact dermatitis
1b	Scabies
1c	Prurigo
1d	Eczema
1e	Ringworm
1f	Tinea capitis
1g	Tinea capitis
1h	Ringworm
2. Pustules / Blisters	pages 6 - 7
2a	Chicken pox
2b	Zoster
2c	Zoster
2d	Zoster
2e	Herpes simplex
2f	Herpes simplex
2g	Impetigo
2h	Impetigo
3. Skin other	pages 8 - 9
3a	Molluscum
3b	Molluscum
3c	Molluscum (<i>before ART treatment</i>)
3d	Molluscum (<i>during ART treatment</i>)
3e	Molluscum (<i>before ART treatment</i>)
3f	Molluscum (<i>after ART treatment</i>)
3g	Seborrheic dermatitis
3h	Wart
4. Mouth problems	page 10
4a	Oral thrush
4b	Oral thrush
4c	Oesophageal thrush
4d	Oral thrush
5. Drug reactions	pages 11 - 12
5a	Drug reaction face
5b	Drug reaction fixed hands
5c	Drug reaction fixed legs
5d	Drug reaction generalized
5e	Drug reaction (<i>nevirapine rash</i>)
5g	Steven Johnson syndrome
6. Photo exercises	pages 13 - 18



1a



1b

1c



1d





1e

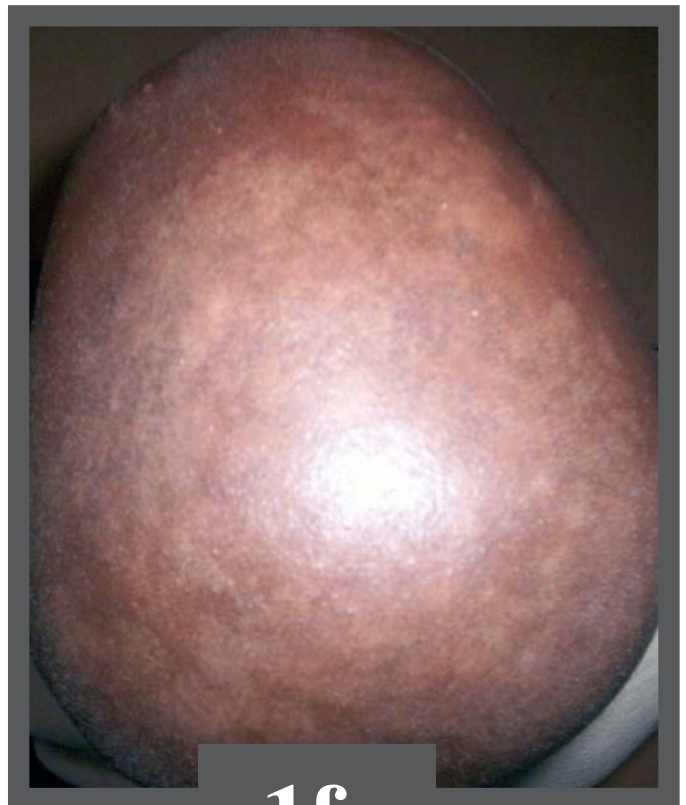

1f

1g



1h





2a



2b

2c



2d

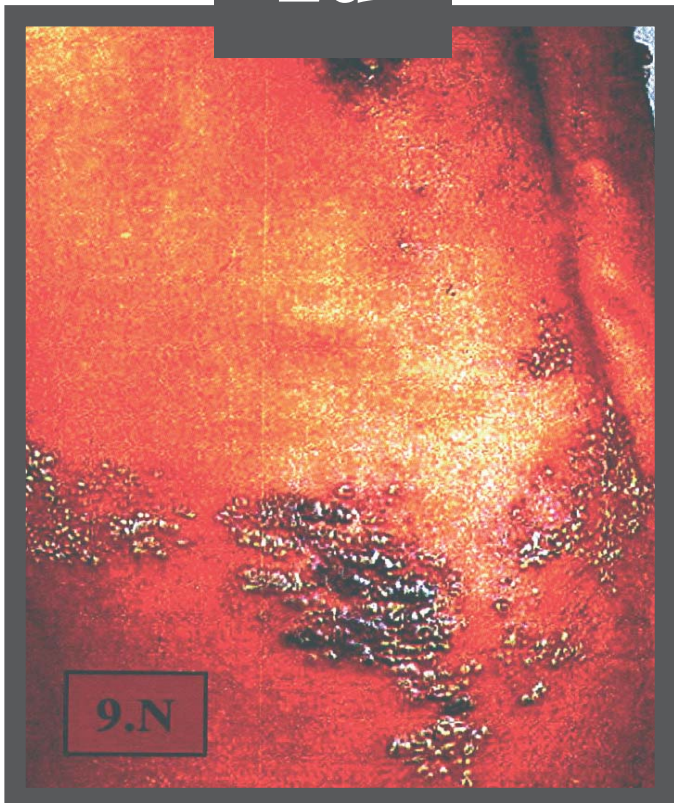

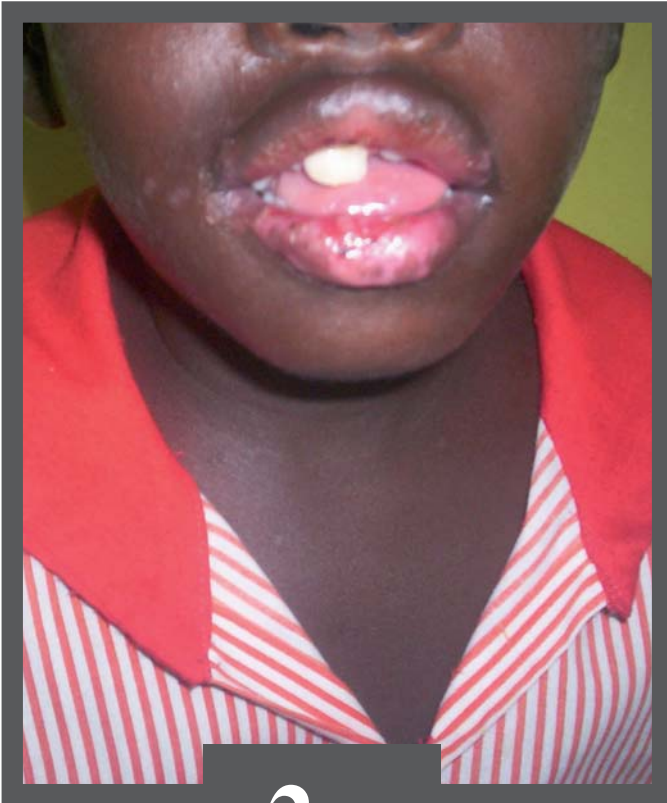

2e



2f

2g



2h



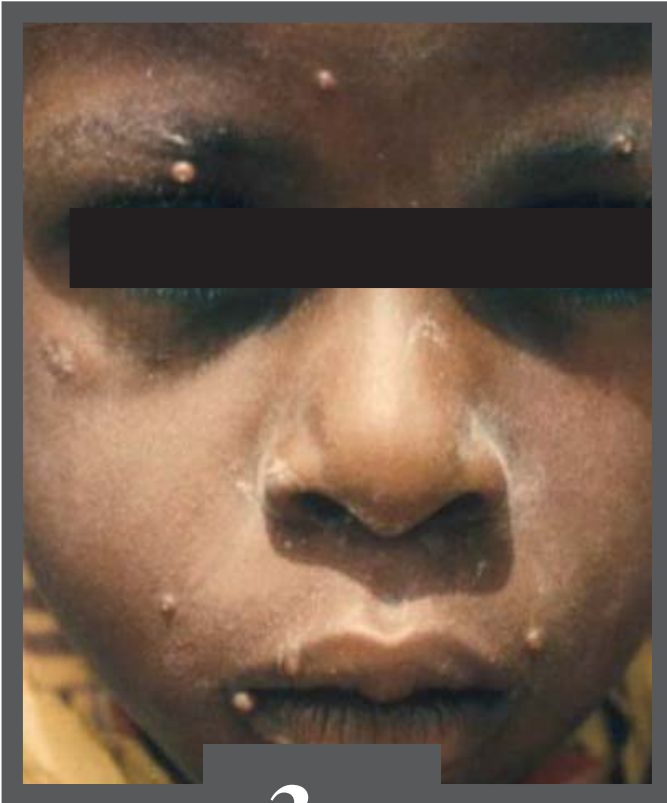

3a



3b

3c

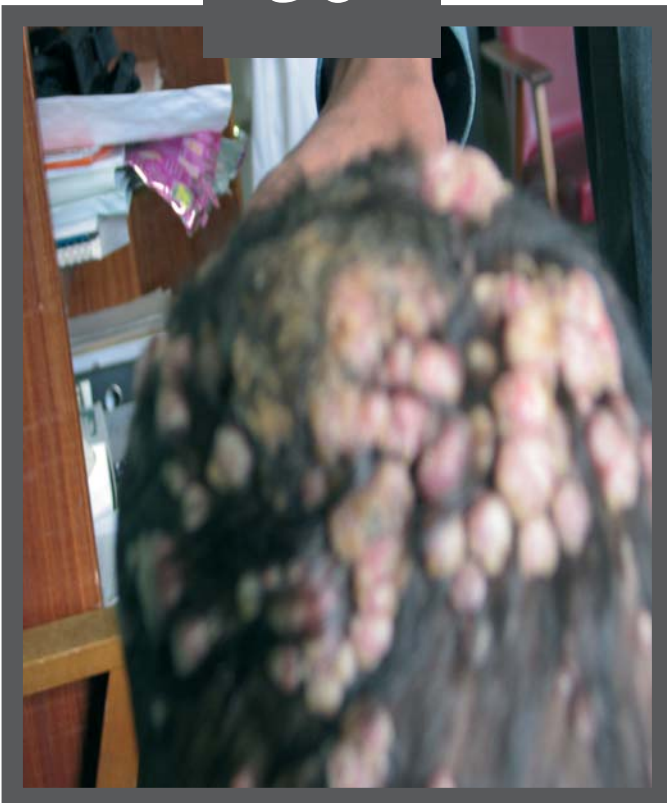

3d





3e



3f

3g

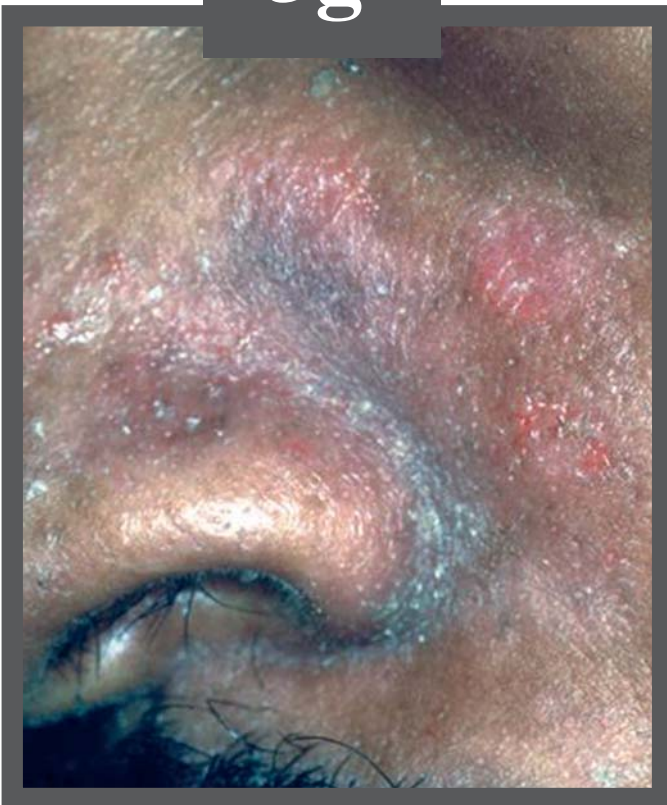

3h





4a



4b

4c



4d



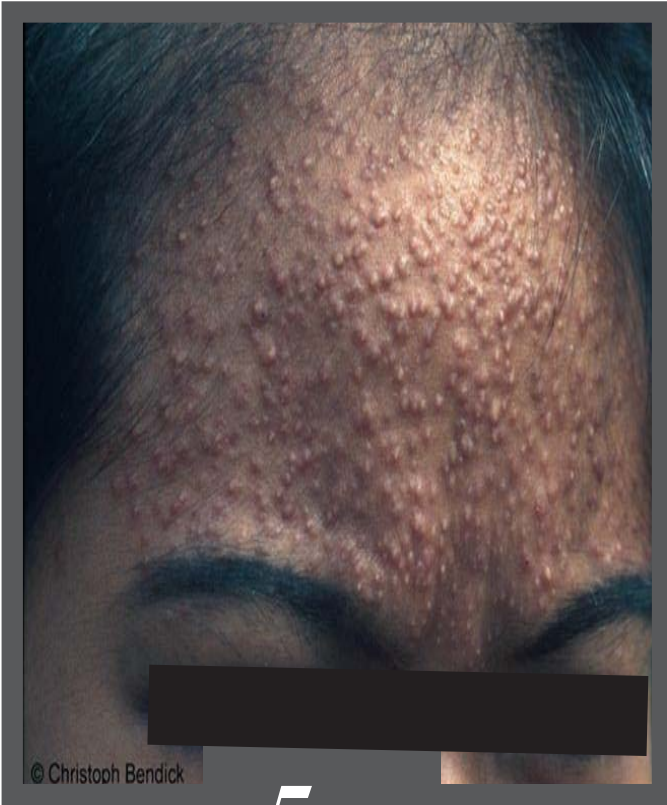

5a



5b

5c



5d





5e



5f

WHO PAEDIATRIC CLINICAL STAGING

Photo exercise

6a _____

6b _____

6c _____

6d _____

6e _____

6f _____

6g _____

6h _____

6i _____

6j _____

6k _____

6l _____

6m _____

6n _____

6o _____

6p _____

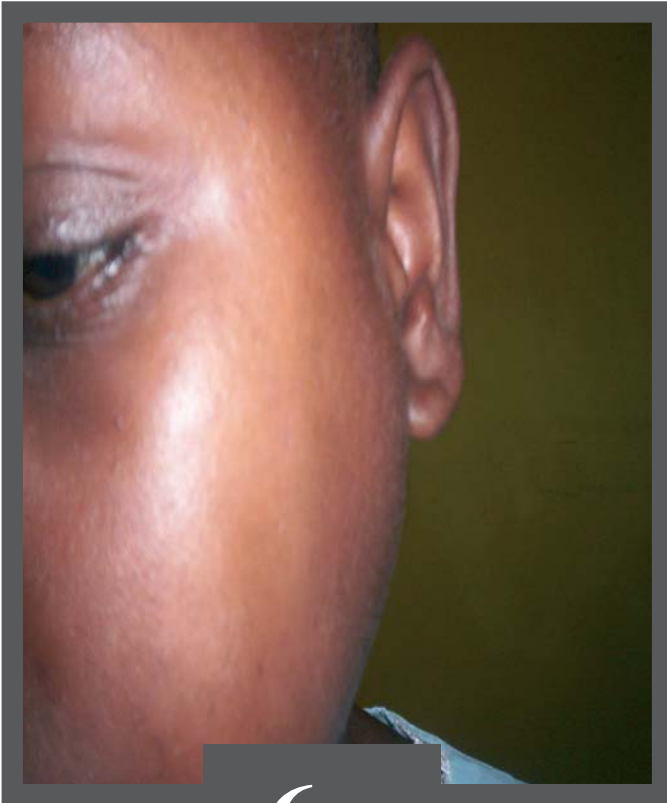

6a



6b

6c



6d

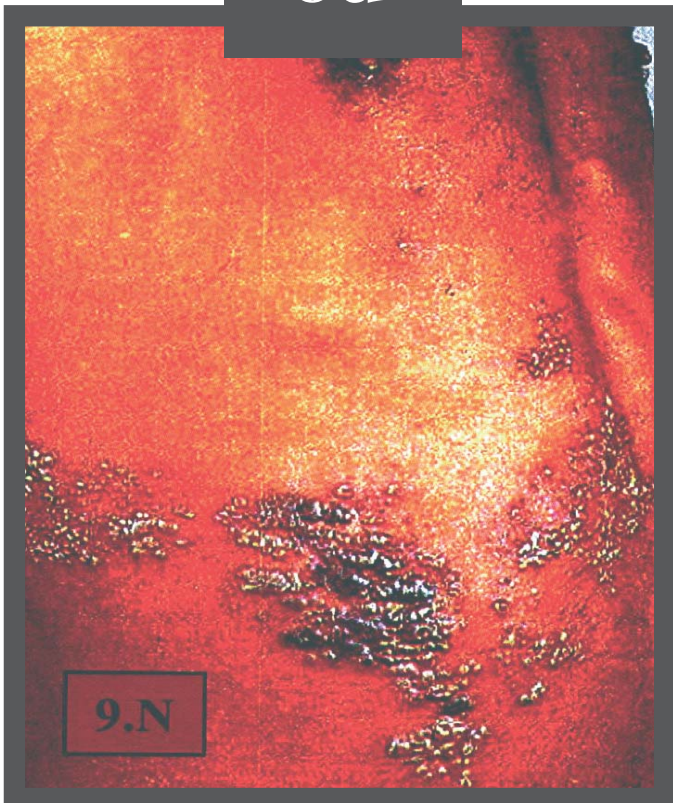

9.N

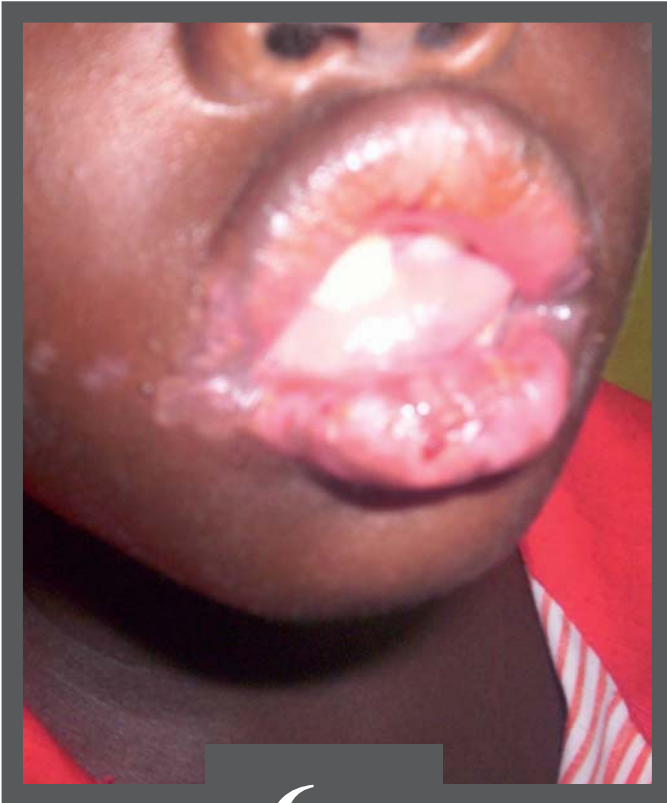

6e



6f

6g

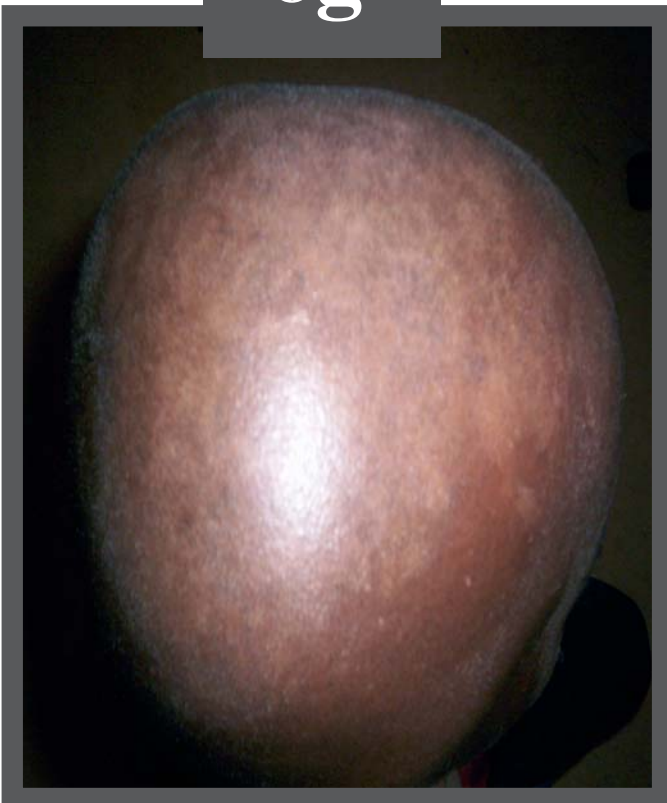

6h





6i



6j

6k

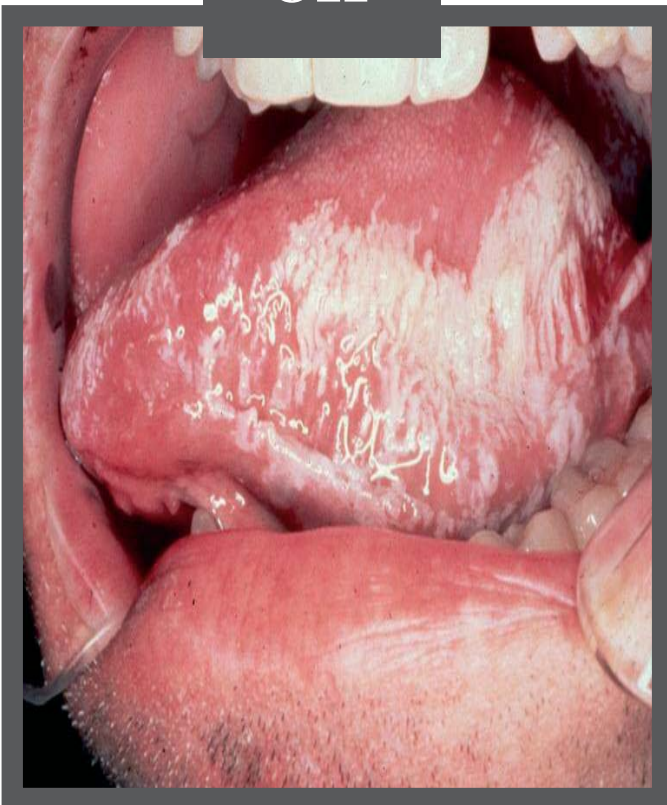

6l





6m



6n

6o



6p



WHO PAEDIATRIC CLINICAL STAGING

Photo exercise responses

6a	Parotid enlargement
6b	Chelitis
6c	Molluscum severe
6d	Herpes zoster
6e	Mouth ulcerations
6f	Prurigo
6g	Verruca plana
6h	Verruca plana
6i	Verruca plana
6j	Verruca plana
6k	Hairy leukoplakia
6l	Oral thrush
6m	Candida thrush - oesophagus
6n	Severe malnutrition
6o	Kaposi sarcoma
6p	Lymphoma